Silberne Hochzeit

von Jacqueline Schneeberger und Beat Samuel Fey

19. Mai 2019

Die Liebe erscheint als das schnellste, ist jedoch das langsamste aller Gewächse. Weder Mann noch Frau wissen, was vollkommene Liebe ist, ehe sie nicht ein Vierteljahrhundert verheiratet waren. Mark Twain

Geladene Gäste

Verwandte

- Andreas Fey (kommt später) und Anne-Käthi Kremer, mit Nils und Erik
- Eliane Fey und Rolf Gloor
- Erika Fey und Dieter Sütterlin
- Christian und Eveline Mühlheim, mit Julia und Andrin
- Daniela Mühlheim und Reto Urech
- Peter und Ruth Müller
- Jai Schneeberger und Eveline Jakob
- Ueli und Ursula Steinmann-Fey
- Katharina Urech (**e**)

Aufzählungen alphabetisch
e → entschuldigt

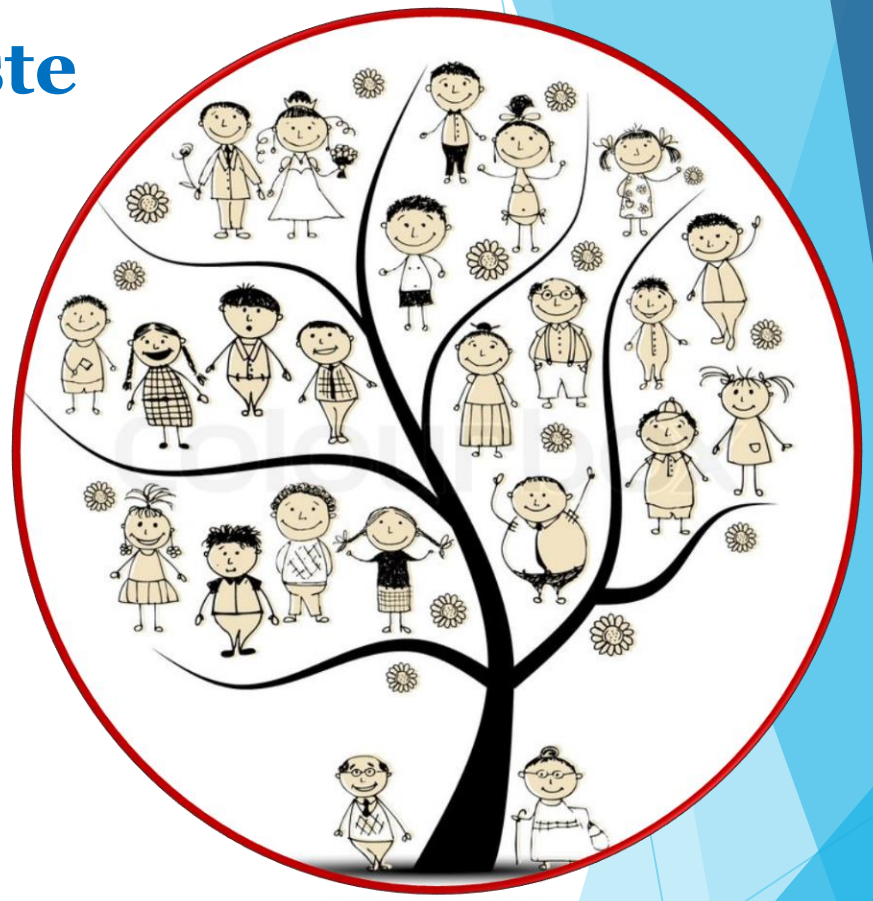

www.colourbox.de

Geladene Gäste

www.spruch-des-tages.org

Freunde

- Ulrich Bona und Katharina Holliger (**e**)
- Koni Bünzli und Jeannine Haiböck
- Markus und Heidi Frey
- Markus und Myrna (**e**) Gautschi
- Marianne Griesshammer (**e**)
- Jörg und Eliane Hartmann (**e**)
- Walter und Elisabeth Iten
- Priska Kuhn und Harald Döll
- Georg und Lolita Notter

Aufzählungen alphabetisch
e → entschuldigt

Geladene Gäste

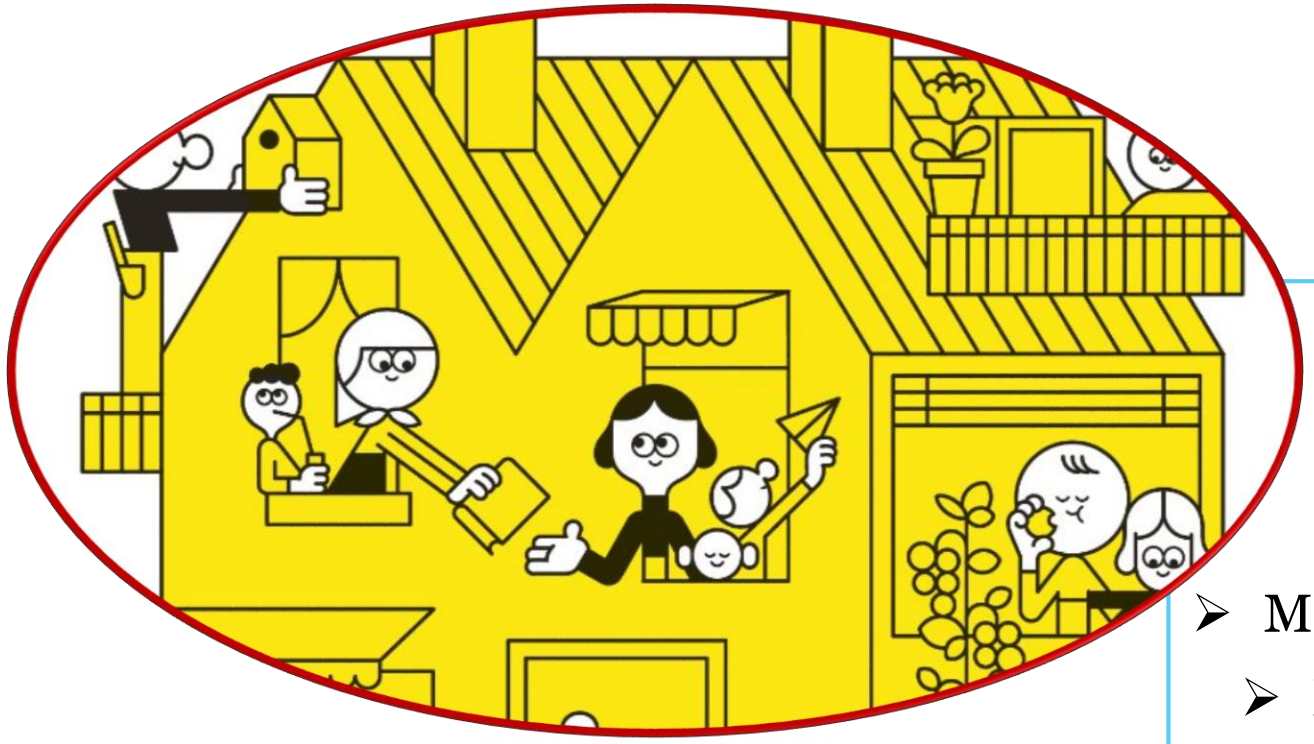

www.spiegel.de

Nachbarn

- Ruth Hofer
- Martin und Patrizia Scholtysik
- Markus und Ursula Thöny

Aufzählungen alphabetisch

SCHWEIZERISCHE EIDGENOSSENSCHAFT

KANTON AARGAU

Familienbüchlein

Fey / Schneeberger

Herausgegeben vom Schweizerischen Verband der Zivilstandsbeamten

Form. 91

Am 19. Mai 1994 haben in Lenzburg AG die Ehe geschlossen

Geburt (Ort und Datum)	EHEMANN	EHEFRAU	Geburt (Ort und Datum)
Lenzburg AG 13. Januar 1951	Familienname nach der Trauung, Vornamen: Fey, Beat Samuel	Schneeberger Fey geb. Schneeberger, Jacqueline	Biel BE 06. Juli 1950
	Zivilstand vor der Trauung: geschieden	geschieden	
	Heimatorte nach der Trauung: Lenzburg AG	Lenzburg AG	
Tod (Ort und Datum)			Tod (Ort und Datum)
	Familienname und Vornamen des Vaters: Fey, Friedrich Paul	Schneeberger, Paul	
	Familienname und Vornamen der Mutter: Fey geb. Meier, Emma Maria	Schneeberger geb. Zürcher, Martha	

Ausgestellt am 19. Mai 1994
aufgrund des Eheregisters Lenzburg AG
Band XV Seite 24 Nr. 24
Familienregister-Blattes --
Band -- Nr. --

Der/Die Zivilstandsbeamte/in: Schneider

ZIVILSTANDSAMT LENZBURG

Änderungen im Stand, Namen und Bürgerrecht

KINDER Siehe Rückseite

1 2

Ziviltrauung in Lenzburg am Donnerstag, 19. Mai 1994

Kirchliche Trauung in Kandersteg am Pfingstsamstag, 21. Mai 1994

Unsere Traubibel

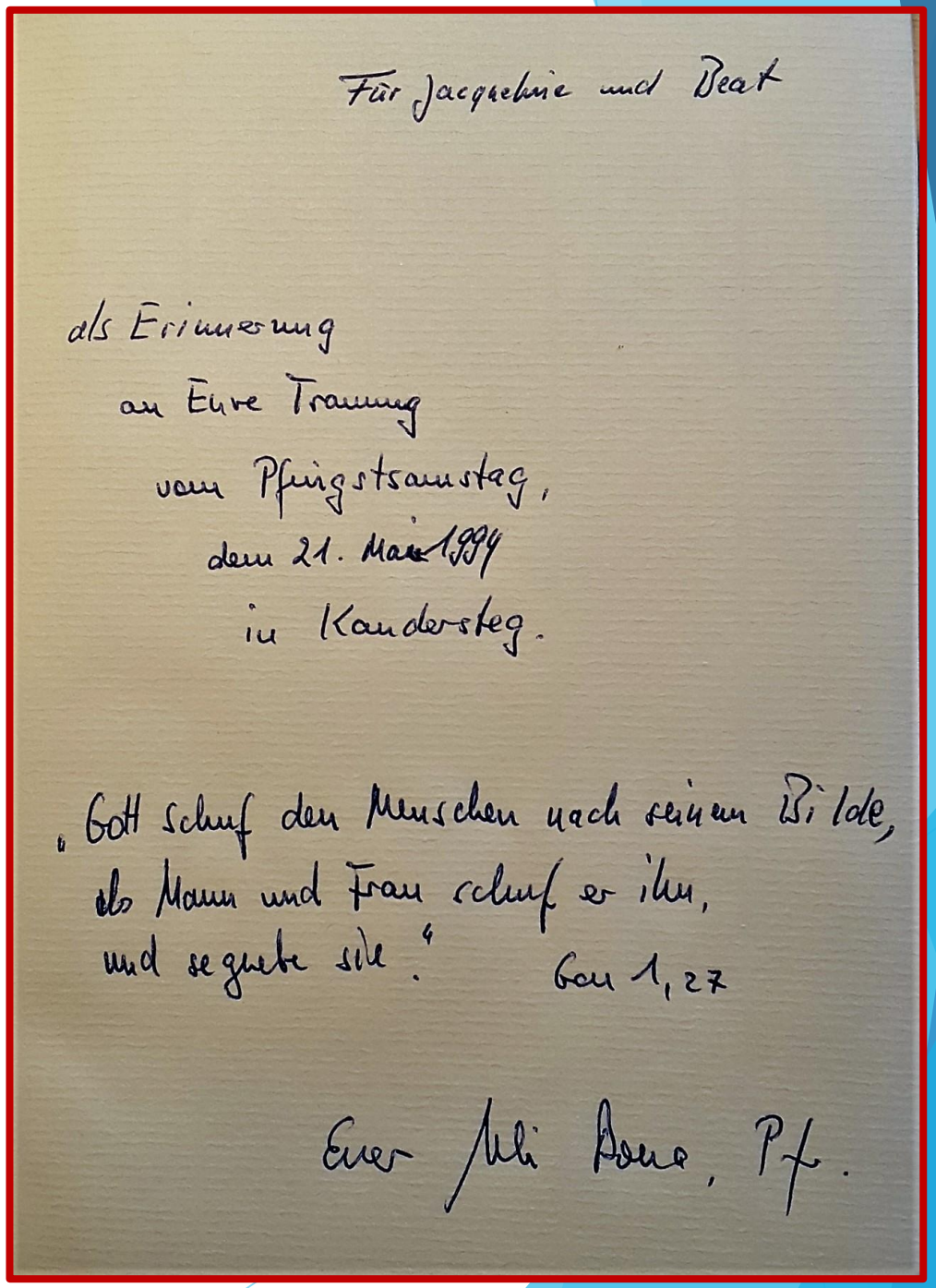

Für Jacqueline und Beat

als Erinnerung
an Eure Trauung
vom Pfingstsamstag,
dem 21. Mai 1994
in Kandersteg.

„Gott schuf den Menschen nach seinem Bilde,
als Mann und Frau schuf er ihn,
und segnete sie." Gen 1,27

Euer Mli Bona, Pf.

Nach der Trauung

Später Apéro im Berghotel Oeschinensee

Dinner im
Chalet-Hotel Adler

Dinner im Chalet-Hotel Adler

Dinner im Chalet-Hotel Adler

Liebe Gäste
Vielen Dank für Euer heutiges Dabeisein!

Und nun zur Speisekarte…

Restaurant Zur Linde
Rennweg 2
CH-5603 Staufen bei Lenzburg

Tel. +41 (0)62 891 70 30
Fax +41 (0)62 891 81 30

kontakt@lindestaufen.ch
www.lindestaufen.ch

ZUR LINDE

— LÄBE LACHE LINDE —

Silberne Hochzeit von Jacqueline und Beat

19. Mai 2019

Apéro

❖

Buntes Salatbuffet

❖

Pastabuffet

Canneloni Don Martino
Spinat-Ricottatortelloni
Gemüselasagne
Spaghetti

Saucen dazu

Bolognese, Arrabiata, Carbonara, Salmone und Gorgonzola

❖

Dessert nach Wahl

Coupe Dänemark, Gebrannte Crème
Frischer Fruchtsalat